DAIKIN

stylish

Technologie trifft Design -

für eine Premium-Klimalösung.

Stylish Wandgerät

Technologie in edler Form

Mit über 95 Jahren Erfahrung in der Klimatisierung weiß Daikin, wie das Beste aus Design und Technologie für Ihr perfektes Komfortklima kombiniert werden kann.

Gründe für Stylish

Die Baureihe „Stylish" vereint Design und Technologie der Spitzenklasse zu einer Gesamtlösung für die Klimatisierung, die sich in jede Raumgestaltung einfügt. Mit seinen nur 189 mm ist das Stylish eines der flachsten Designer-Geräte für die Wandmontage auf dem Markt, und die innovativen Funktionen dieses Geräts sorgen für Spitzenklasse bei Komfort, Energieeffizienz, Zuverlässigkeit und Bedienbarkeit.

Preisgekröntes Design

Für sein innovatives Aussehen und seine funktionellen Möglichkeiten wurde das durch die Vorgängermodelle Daikin Emura und Ururu Sarara inspirierte Stylish mit dem Good Design Award ausgezeichnet. Diese Auszeichnung würdigt Stylish für das Erreichen neuer Standards bei Komfort und Energieeffizienz.

iF DESIGN AWARD 2018

reddot award 2018 winner

GOOD DESIGN AWARD 2017

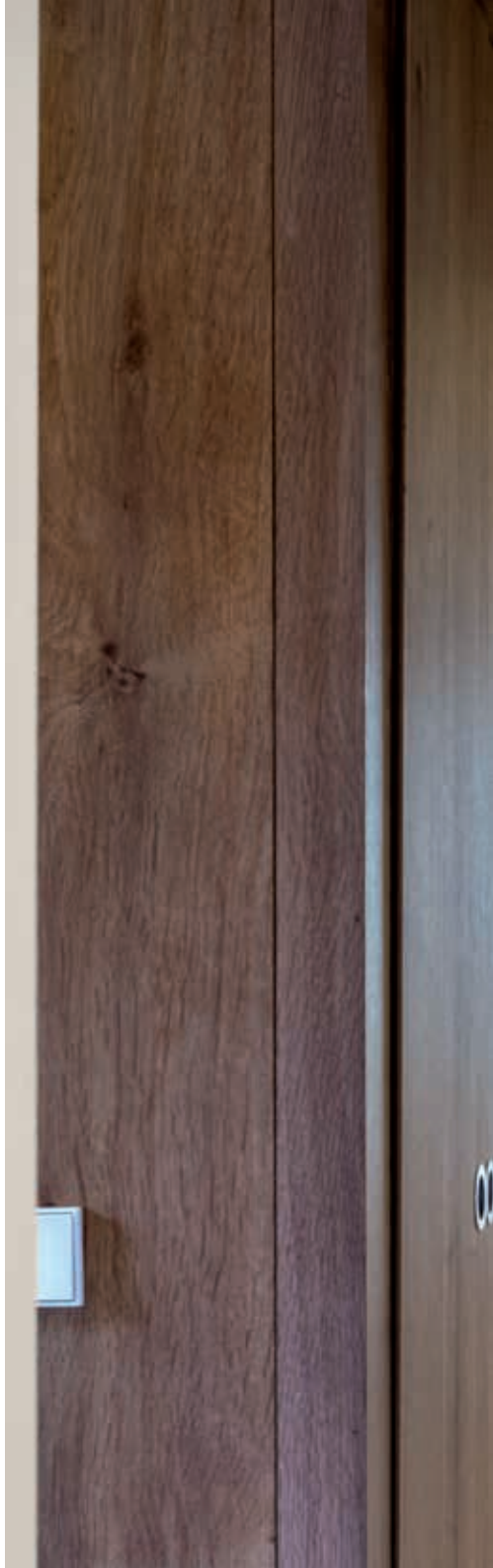

stylish

Weiß

Silber

Schwarz

Blackwood

Technologie trifft Design –

Premium-Lösung zur Klimatisierung

Seitenansicht

Aufsicht

Ansicht von unten

Der moderne Kunde verlangt nach Klimatisierungssystemen, die sich nicht nur durch optimales Betriebsverhalten, sondern auch durch ein gefälliges Design auszeichnen. Mit Stylish präsentiert Daikin ein innovatives Gerät, das mit seiner ausgewogenen Kombination aus Funktionalität und Ästhetik zu jedem Interieur passt.

Vorteile von Stylish

› Kunden können aus **vier verschiedenen Farbvarianten** wählen (Weiß, Silber Schwarz und Blackwood)
› Durch die **abgerundeten Ecken** ergibt sich ein unauffälliges und platzsparendes Design
› Mit seinen **schlanken Abmessungen** eines der kompaktesten Geräte auf dem Markt
› Die einfache Blende in abwechslungsreicher Textur und Farbe fügt sich problemlos in jede Raumgestaltung ein

Intelligentes und effizientes Design

› Optimales Betriebsverhalten dank intelligenter Sensoren
› Coanda-Effekt sorgt für optimale Temperaturverteilung im Raum
› Weiterentwickelter Ventilator vereint hohe Wirksamkeit mit niedrigen Geräuschpegeln
› Moderne Technologie für noch höheren Komfort und noch höhere Energieeffizienz

Erleben Sie ultimativen Komfort

Einblicke in das Innenleben von Stylish und seine Technologien

Der Coanda-Effekt

Mit seinen neu gestalteten Lamellen nutzt Stylish den sogenannten **"Coanda-Effekt"** für perfekte Luft- und Temperaturverteilung im ganzen Raum.

Wie funktioniert das?

Stylish nutzt verschiedene Luftstromprofile, je nachdem, ob der Raum beheizt oder gekühlt werden soll. Befindet sich Stylish im Heizmodus, leiten zwei Luftausblas-Lamellen Luft nach unten (vertikaler Luftstrom), während im Kühlmodus die Lamellen die Luft nach oben bewegen (Deckenluftstrom).

Durch die Erzeugung verschiedener Luftstrommuster verhindert das Stylish unangenehme Zugluft. Zudem wird so eine gleichmäßige und komfortable Raumtemperatur erreicht.

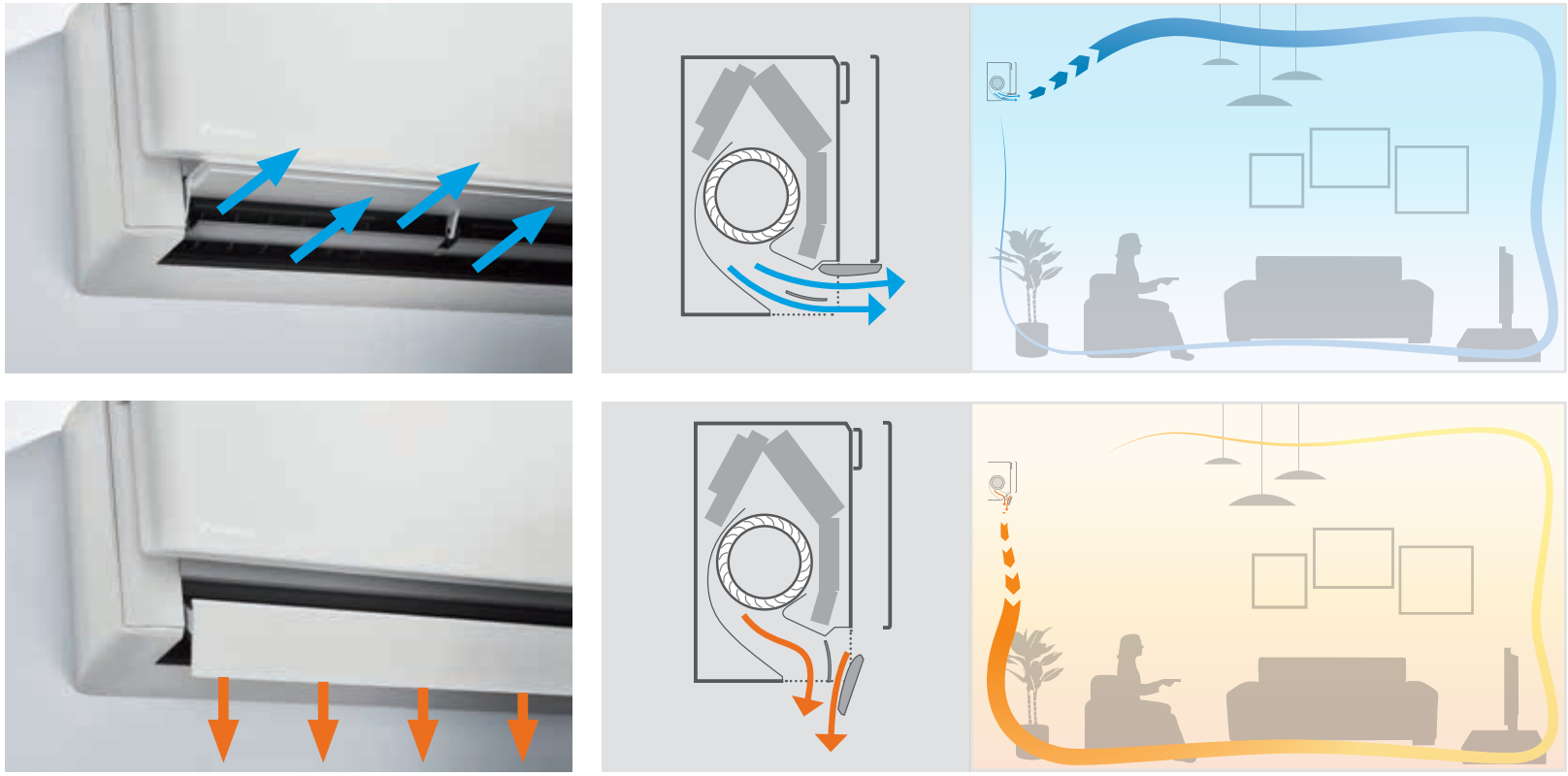

Der Coanda-Effekt erzeugt zwei unterschiedliche Luftstrommuster, je nachdem, ob das Stylish im Kühl- oder Heizbetrieb ist. Die oberen beiden Bilder zeigen den Coanda-Effekt im Kühlmodus (Deckenluftstrom), die unteren Bilder hingegen stellen den Coanda-Effekt im Heizmodus (vertikaler Luftstrom) dar.

Geregelte Luftfeuchtigkeit

Komfort wird nicht nur durch Qualität und Temperatur der Raumluft bestimmt, auch die Luftfeuchtigkeit spielt eine entscheidende Rolle. Durch die Veränderung einiger Einstellungen passt Stylish den Ventilator und den Verdichter automatisch auf die optimale **Balance zwischen Temperatur und Luftfeuchtigkeit** im Raum an.

Gleichmäßige Raumtemperatur

Stylish ermittelt über einen **intelligenten Wärmesensor** die Temperatur von Oberflächen in einem Raum, um ein komfortableres Klima zu erschaffen.

Nach der Messung der aktuellen Raumtemperatur verteilt der Intelligente Wärmesensor die Luft gleichmäßig im Raum, bevor er auf ein Luftstromprofil wechselt, das warme oder kalte Luft gezielt in jene Bereiche leitet, in denen sie benötigt wird.

Der Intelligente Wärmesensor misst die Oberflächentemperatur eines Raumes, indem er ihn in ein Gitter mit 64 Quadraten unterteilt.

Saubere Luft

Stylish sorgt mit Hilfe der **Daikin Flash Streamer**-Technologie für Raumluft höchster Qualität. Mit Hilfe von Elektronen, die chemische Reaktionen mit luftgetragenen Partikeln auslösen, baut der Flash Streamer Allergene wie Pollen und Pilzallergene ab und beseitigt lästige Gerüche - für eine bessere, sauberere Luft.

Besonders leise im Betrieb

Stylish verwendet einen **komplett neu entwickelten Ventilator**, um den Luftstrom zu optimieren und eine noch höhere Energieeffizienz bei noch leiserem Betrieb des Geräts zu erreichen. So wird Ihr Zuhause zum perfekten Ort für Ruhe und Entspannung.

Um eine höhere Energieeffizienz zu erzielen, hat Daikin einen neuen Ventilator entwickelt, der effizient innerhalb der kompakten Abmessungen von Stylish arbeitet. In Kombination mit dem Wärmetauscher sorgt er für eine hohe Energieleistung, arbeitet aber so leise, dass er für Personen im Raum praktisch nicht hörbar ist.

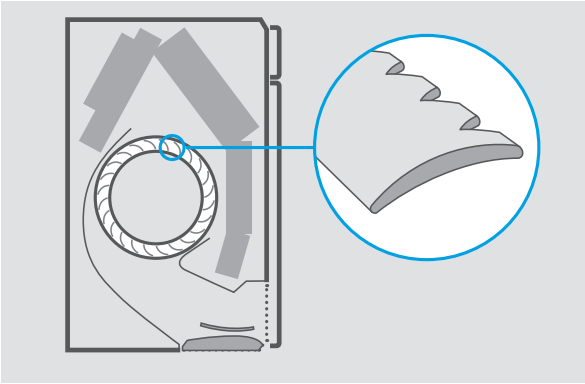

Schalldämpfung und Geräuschreduzierung als Ergebnis des neuen Ventilatordesigns.

Für das innovative, wandhängende Gerät nutzt Daikin In-house Technologien, um beste Leistung und zuverlässigen Betrieb zu gewährleisten.

21°C

Intelligente Klimaregelung,

egal wo Sie sich befinden

Daikin Online Controller

Über Ihr Smartphone ist Ihr Stylish „immer für Sie da". Binden Sie Ihr Stylish einfach in Ihr WLAN ein, laden Sie die Daikin Online Controller-App herunter, und schon können Sie das für Sie perfekte Raumklima steuern.

Ihre Vorteile

› Greifen Sie auf mehrere Funktionen zur Steuerung Ihres Klimas zu
› Steuern Sie die Temperatur, die Betriebsart, Luftreinigung und die Ventilatorgeschwindigkeit und -richtung mit einem interaktiven Thermostat
› Erstellen Sie verschiedene Zeitpläne und Betriebsmodi
› Überwachen Sie den Energieverbrauch

Infrarot-Fernbedienung

Mit der Infrarot-Fernbedienung können Sie das Betriebsverhalten Ihres Stylish optimieren.

Ihre Vorteile

› Mit einer intuitiven Anwenderoberfläche ist Klimatisierung so einfach wie nie zuvor
› Behalten Sie den Energieverbrauch anhand von grafischen Darstellungen im Auge
› Fernbedienung in modernem Design, passt perfekt zum Stylish

Verfügbar in
4 Farbvarianten:
Weiß, Silber, Schwarz
und Blackwood

Funktionell und stilvoll

für jede Umgebung

Weiß: FTXA-AW

Silber: FTXA-BS

Schwarz: FTXA-BB

Blackwood: FTXA-BT

Vorzüge des Stylish Innengeräts

- Kompaktes und funktionales Design, passend zu jedem Interieur
- Erreicht A+++ für Heizen und Kühlen
- Hohe Energieeffizienz und umweltfreundlich dank des Kältemittels R-32
- Intelligenter Wärmesensor & Coanda-Effekt für perfekte Temperatur und Luftverteilung
- Neu gestalteter Ventilator für praktisch lautlosen Betrieb
- Problemlose Bedienung mit Daikin Online Controller
- Flash Streamer-Technologie sorgt für saubere, bessere Luft

A+++ BLUEVOLUTION

STREAMER

Stylish ist an ein kompaktes Außengerät anschließbar

Technische Daten

stylish BLUEVOLUTION

Angaben zur Effizienz				FTXA + RXA	CTXA15 AW/BS/BT/BB	20AW/BS/BT/BB + 20A	25AW/BS/BT/BB + 25A	35AW/BS/BT/BB + 35A	42AW/BS/BT/BB + 42B	50AW/BS/BT/BB + 50B
Kühlleistung	Min. / Nom. / Max.			kW	Anschließbar ausschließlich an Multisplit-Außengeräte	1,3/2,0/2,6	1,3/2,5/3,2	1,4/3,4/4,0	1,7/4,2/5,0	1,7/5,0/5,3
Heizleistung	Min. / Nom. / Max.			kW		2,3/2,5/3,5	1,3/2,8/4,7	1,4/4,0/5,2	1,7/5,4/6,0	1,7/5,8/6,5
Leistungsaufnahme	Kühlen	Min. / Nom. / Max.		kW		0,27/0,43/0,63	0,27/0,56/0,78	0,31/0,78/1,04	-/1,05/-	-/1,36/-
	Heizen	Min. / Nom. / Max.		kW		0,25/0,50/0,91	0,25/0,56/1,22	0,26/0,99/1,67	-/1,31/-	-/1,45/-
Raumkühlen	Energieverbrauchskennzeichnung					A+++			A++	
	Leistung	Pdesign		kW		2,00	2,50	3,40	4,20	5,00
	SEER					8,75	8,74	8,73	7,50	7,33
	Jährlicher Energieverbrauch			kWh/a		80	101	137	196	239
Raumheizen (gemäßigtes Klima)	Energieverbrauchskennzeichnung					A+++			A++	
	Leistung	Pdesign		kW		2,40	2,45	2,50	3,80	4,00
	SCOP/A					5,15			4,60	
	Jährlicher Energieverbrauch			kWh/a		653	666	680	1.150	1.217
Nominale Effizienz	EER					4,70	4,46	4,37	3,99	3,68
	COP					5,00		4,04	4,12	4,00
	Richtlinie zur Energieverbrauchskennzeichnung	Kühlen / Heizen				A/A				

Innengerät				FTXA	CTXA15 AW/BS/BT/BB	20AW/BS/BT/BB	25AW/BS/BT/BB	35AW/BS/BT/BB	42AW/BS/BT/BB	50AW/BS/BT/BB
Abmessungen	Gerät	Höhe x Breite x Tiefe		mm	295x798x189					
Gewicht	Gerät			kg	12					
Luftfilter	Typ				Abnehmbar / Waschbar					
Ventilator	Luftvolumenstrom	Kühlen	Flüster / Niedrig / Medium / Hoch	m^3/min	4,6 / 6,1 / 8,2 / 11,0	4,6/6,1/8 /11,0	4,6/6,1/9 /11,5	4,6/6,1/9 /11,9	4,6/7,2/10 /13,1	5,2/7,6/10 /13,5
		Heizen	Flüster / Niedrig / Medium / Hoch	m^3/min	4,5/6,4/8,7 /10,9		4,5/6,4/9,0 /11,1	4,5/6,4/9,0 /11,5	5,2/7,7/10,5 /14,6	5,7/8,2/11,1 /15,1
Schallleistungspegel	Kühlen			dB(A)	57			60		
Schalldruckpegel	Kühlen	Flüster / Niedrig / Hoch		dB(A)	21/25/39	19/25/39	19/25/40	19/25/41	21/29/45	24/31/46
	Heizen	Flüster / Niedrig / Hoch		dB(A)	21/25/39	19/25/39	19/25/40	19/25/41	21/29/45	24/33/46
Regelungssysteme	Infrarot-Fernbedienung				ARC466A58					
	Verkabelte Fernbedienung				BRC073					
Stromversorgung	Phase / Frequenz / Spannung			Hz / V	1~/50/220-240					

Außengerät				RXA		20A	25A	35A	42B	50B
Abmessungen	Gerät	Höhe x Breite x Tiefe		mm	Anschließbar ausschließlich an Multisplit-Außengeräte	550x765x285			734x870x373	
Gewicht	Gerät			kg		32			50	
Schallleistungspegel	Kühlen			dB(A)		59		61	62	
	Heizen			dB(A)		59		61	62	
Schalldruckpegel	Kühlen	Nom.		dB(A)		46		49	48	
	Heizen	Nom.		dB(A)		47		49	48	
Betriebsbereich	Kühlen	Umgebung	Min. bis Max.	°C TK		-10~46				
	Heizen	Umgebung	Min. bis Max.	°C FK		-15~18				
Kältemittel	Typ					R-32				
	GWP					675,0				
	Füllmenge			kg/tCO_2-Äq.		0,76/0,52			1,10/0,75	
Rohrleitungsanschlüsse	Flüssigkeit	AD		mm		6,35			6,4	
	Gas	AD		mm		9,50			12,7	
	Leitungslänge	AG – IG	Max.	m		20			30	
	Zusätzliche Kältemittel-Füllmenge			kg/m		0,02 (für Leitungslänge über 10 m)				
	Niveauunterschied	IG – AG	Max.	m		15			20	
Stromversorgung	Phase / Frequenz / Spannung			Hz / V		1~/50/220-240				
Strom – 50 Hz	Max. Amperezahl für Sicherung (MSiA)			A		10	13			

Anschließbare Innengeräte			2MXM40M	2MXM50M9	3MXM40N	3MXM52N	3MXM68N	4MXM68N	4MXM80N	5MXM90N
Wandgerät	CTXA-AW/BS/BB/BT	15	•	•	•	•	•	•	•	•
	FTXA-AW/BS/BB/BT	20	•	•	•	•	•	•	•	•
		25	•	•	•	•	•	•	•	•
		35	•	•	•	•	•	•	•	•
		42		•		•	•	•	•	•
		50		•		•	•	•	•	•

EER/COP-Wert gemäß Eurovent 2012, nur zur Verwendung außerhalb der EU.

Anhand des MSiA-Werts werden der Schutzschalter und der FI-Schutzschalter (Fehlerstromschutzschalter) ausgewählt.

Enthält fluorierte Treibhausgase. Die tatsächliche Kältemittelfüllmenge ist vom endgültigen Geräteaufbau abhängig; weitere Informationen hierzu sind den Typenschildern der Geräte zu entnehmen.

DAIKIN AIRCONDITIONING CENTRAL EUROPE HandelsgmbH
Lemböckgasse 59/1/1, A-1230 Wien · Tel.: +43 / 1 / 253 21 11 · e-mail: office@daikin.at · www.daikin.at

Daikin Produkte werden vertrieben von:

ARKTIS
KÄLTE & KLIMATECHNIK GMBH

CERTIFIED IQNet MANAGEMENT SYSTEM

CE

qualityaustria
SYSTEM CERTIFIED
ISO 14001:2015 No.03299/0
ISO 9001:2015 No.18728/0

EUROVENT CERTIFIED PERFORMANCE
www.eurovent-certification.com

Daikin Europe N.V. nimmt am Eurovent Zertifizierungsprogramm für Klimageräte (AC), Kaltwassersätze (LCP), Lüftungsgeräte (AHU) und Gebläsekonvektoren (FCU) teil. Die zertifizierten Daten der zertifizierten Geräte sind im Eurovent- Verzeichnis gelistet: www.eurovent-certification.com oder www.certiflash.com.

Die vorliegende Broschüre wurde ausschließlich zu Informationszwecken erarbeitet und begründet kein für Daikin Europe N.V. / Daikin Airconditioning Central Europe HandelsGmbH verbindliches Angebot. Daikin Europe N.V. / Daikin Airconditioning Central Europe HandelsGmbH hat den Inhalt dieser Broschüre nach bestem Wissen und Gewissen zusammengestellt. Es wird keine ausdrückliche oder implizierte Garantie bezüglich der Vollständigkeit, der Richtigkeit, der Zuverlässigkeit und der Verwendbarkeit für einen bestimmten Zweck des hier angegebenen Inhalts und der hier angegebenen Produkte und Dienstleistungen gegeben. Technische Daten können sich ohne Ankündigung ändern. Daikin Europe N.V./ Daikin Airconditioning Central Europe HandelsGmbH lehnt ausdrücklich jegliche Haftung für jeglichen direkten oder indirekten Schaden im weitesten Sinne, der sich aus der Verwendung und / oder Auslegung dieser Broschüre direkt oder indirekt ergibt, ab. Alle Urheberrechte aller Inhalte sind in Besitz von Daikin.

DACE Stylish Broschüre | Version 06/2020
Daikin behält sich das Recht von Modellwechseln vor.